



Du
02 février
au
27 février
2026

LES ENFANTS NÉS EN 2023
(ENTRÉE EN PETITE SECTION)
ET LES NOUVEAUX ARRIVANTS

Les inscriptions pour
l'année scolaire

2026/2027 sont ouvertes
à la mairie aux horaires
d'ouverture!

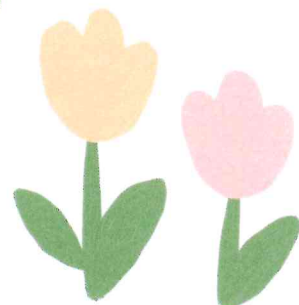
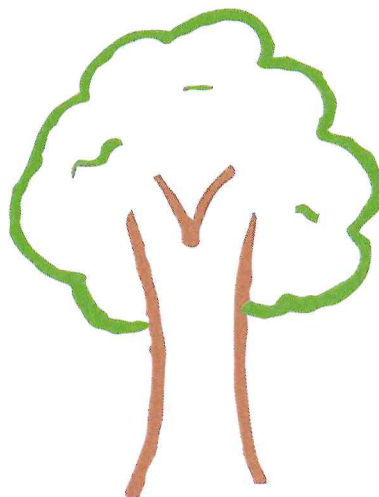
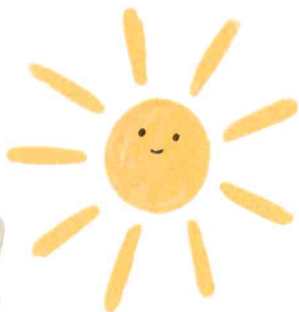

LES FORMULAIRES SONT DISPONIBLES EN MAIRIE OU SUR LE SITE :
WWW.VILLENEUVE-ST-DENIS.FR

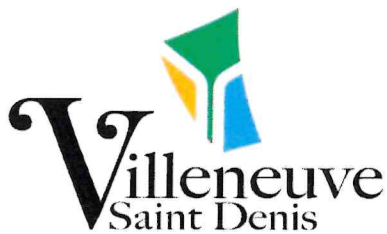

Imprimé à remplir visiblement en lettres capitales

PRE INSCRIPTION SCOLAIRE
ANNEE 2026-2027

MAIRIE DE VILLENEUVE-SAINT-DENIS
TEL : 01.60.43.01.06

VilleneuveSaintDenis.mairie@wanadoo.fr

Enfant inscrit :

Nom.....Prénoms.....

Sexe : masculin ☐ féminin ☐ Date de naissance :/...../.....

Lieu de naissance :

Classe pour l'année 2026-2027 :

Responsable légal 1 :

☐ Père ☐ Mère ☐ Tuteur

NomPrénoms.....

Date de naissance/...../..... Situation familiale

Adresse.....
.....

Téléphone domicile.....Téléphone portable.....

Courriel (obligatoire) :@.....

Responsable légal 2 :

☐ Père ☐ Mère ☐ Tuteur

NomPrénoms.....

Date de naissance/...../..... Situation familiale

Adresse (si différente).....

Téléphone domicile.....Téléphone portable.....

Courriel (obligatoire) :@.....

Le

Signature des parents

Pièces à fournir

- Justificatif de domicile (moins de 3 mois)
- Livret de famille
- Pièces d'identités des parents
- Document attestant que l'enfant a reçu les vaccinations obligatoires pour son âge
- Jugement en cas de divorce ou séparation
- Certificat de radiation en cas de changement d'établissement scolaire